ИНФРАСТРУКТУРА МИКРОСЕРВИСНОГО ПРИЛОЖЕНИЯ ДЛЯ АГРЕГАТОРА ТАКСИ

Цель проекта:

Разработка микросервисной инфраструктуры, которая обеспечивает масштабируемое, отказоустойчивое и безопасное функционирование программного комплекса агрегатора такси.

Задачи проекта:

- изучение существующих архитектурных и инфраструктурных решений.
- проектирование и настройка центральных инфраструктурных компонентов: шлюза, обнаружения сервисов.
- организация системы единой авторизации и аутентификации.
- обеспечение асинхронного взаимодействия между микросервисами.
- построение полноценной системы логирования и трассировки.
- разработка и настройка базовых микросервисов, реализующих стандартные операции.

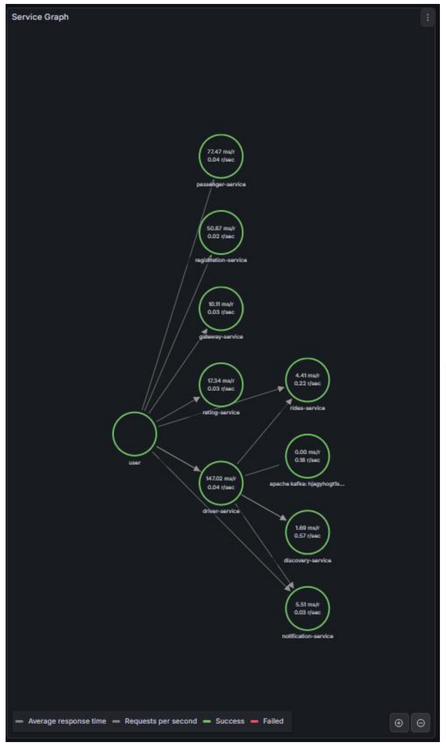

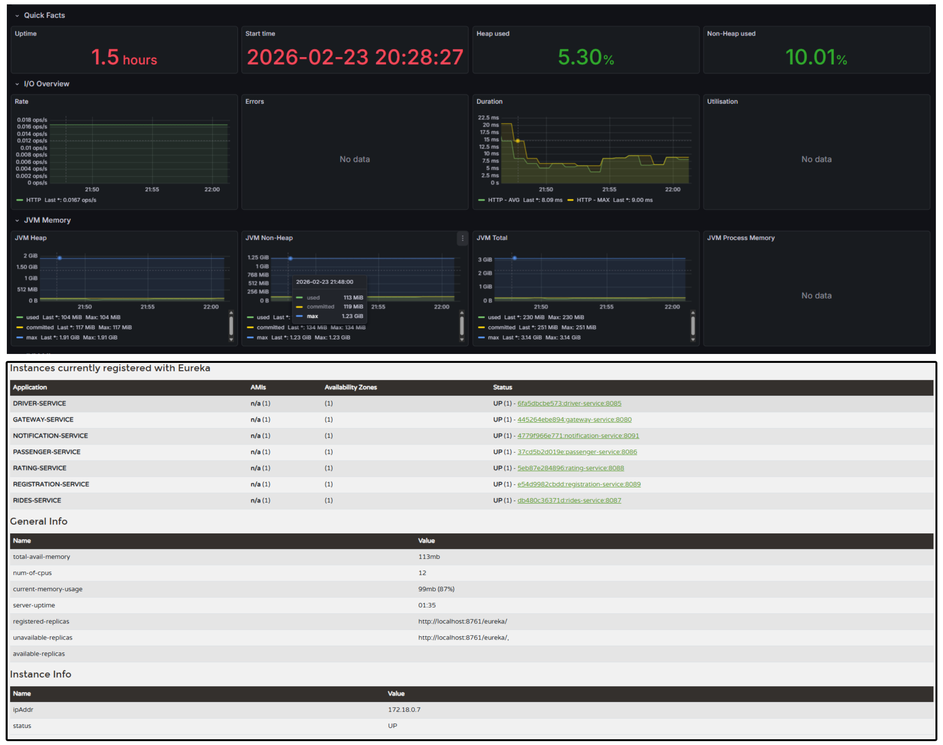

Используемые технологии:

API Documentation & Application Monitoring in Spring Boot with Swagger, Prometheus & Grafana

Java, spring by Pivotal, Grafana, SWAGGER, Prometheus, NETFLIX EUREKA, IJ, redis, kafka

ГУИР.400201.012 ПЛ.1

					ГУИР.400201.012 ПЛ.1			
Изм.	Лист	№ докум.	Подп.	Дата	Вводный плакат. Плакат	Лит.	Масса	Масштаб
Разраб.		Зинович				Т		
Пров.		Скиба						
Т. контр.		Скиба				Лист	Листов 1	
Рецензн.								
Н. контр.		Стракович			ЭВМ, гр. 250502			
Утв.		Никульшин						